

Bahia nos séculos XVI e XVII

FUNDAÇÃO DA CIDADE SALVADOR

- **A história da cidade de Salvador inicia-se 48 anos antes da sua fundação oficial, com a descoberta da Baía de Todos os Santos, em 1501.**
- **A Bahia reunia qualidades portuárias e de localização, o que a tornou referência para os navegadores**

Bahia de Todos os Santos



www.conecteba.com.br

- **Antes da chegada de Tomé de Souza à Baía de Todos os Santos, a região já abrigava uma vila, conhecida como Vila do Pereira ou Vila Velha.**
- **Ali, na capitania que pertencia ao donatário Francisco Pereira Coutinho, já existia uma pequena e organizada produção de açúcar.**

LOCALIZAÇÃO DA VILA DO PEREIRA



O papel de Caramurú nos primeiros tempos de Salvador

- **Provavelmente, Caramuru era representante de um grupo de contrabandistas franceses de pau-brasil**
- **Ao chegar a Bahia, faz amizade com os Tupinambá**
- **Une-se a várias índias, em busca da proteção do “cunhadismo”**
- **Principal companheira: a índia Paraguaçu, depois batizada de Catarina**

- **“Caramuru”** intermediava os negócios e facilitava os contatos entre navegantes, comerciantes europeus e nativos, além de ajudar no abastecimento e recuperação das embarcações que seguiam pelo litoral brasileiro com destino ao Rio da Prata e ao Oriente, na rota das especiarias.

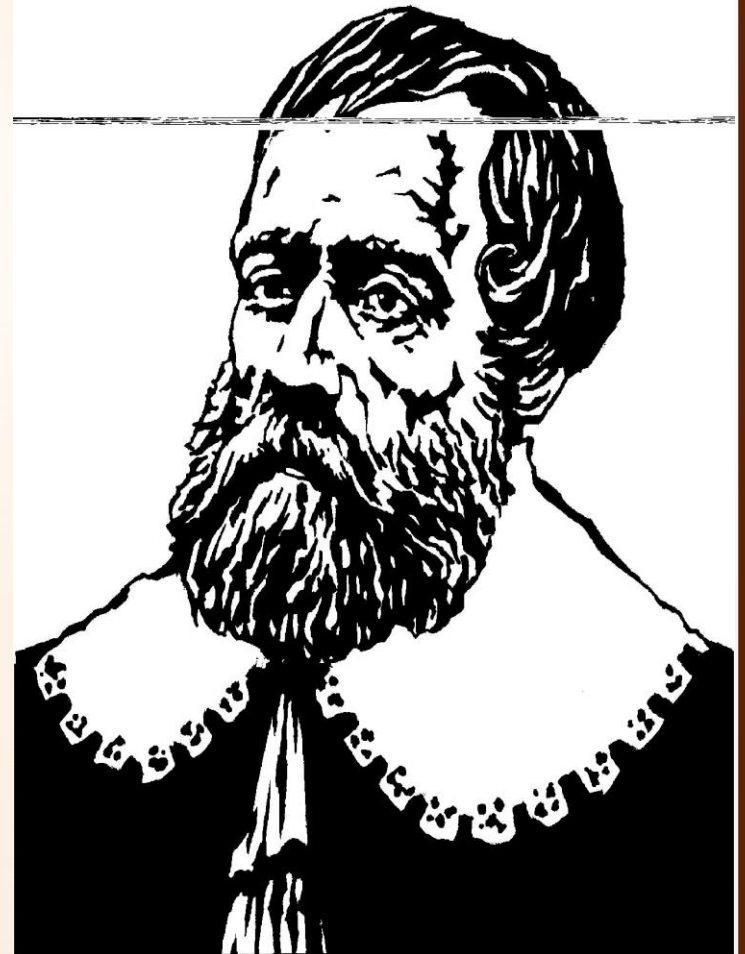



**Marco de pedra da
fundação da cidade**

Características de Salvador nos séculos XVI e XVII

índices elevados de produção de açúcar principalmente no recôncavo Baiano

- Empresas de construção naval (estaleiro da Ribeira das Naus)**
- Principais produtos do Recôncavo: açúcar, farinha e tabaco.**
- Não existiria Salvador sem o Recôncavo**



Recôncavo baiano



Mapa da cidade de Salvador no século XVI





- **Salvador foi a primeira cidade planejada do Brasil.**
- **Os colonizadores mantiveram nela a aparência medieval de Lisboa**
Seus fortes, fazem de Salvador uma típica cidade-fortaleza.



1/22/2019



1/22/2019



1/22/2019



1/22/2019



1/22/2019



© Elias M. Passos

- **População 1000 habitantes em 1549 e perto de 10000 já no final do século XVI**
- **Primeira capital do Brasil cresceu em dois planos, a cidade alta e a cidade baixa.**
- **O porto, a alfândega e um pequeno comércio local ocupavam a área da Conceição da praia, ligada à cidade alta por ladeiras e barrancos.**

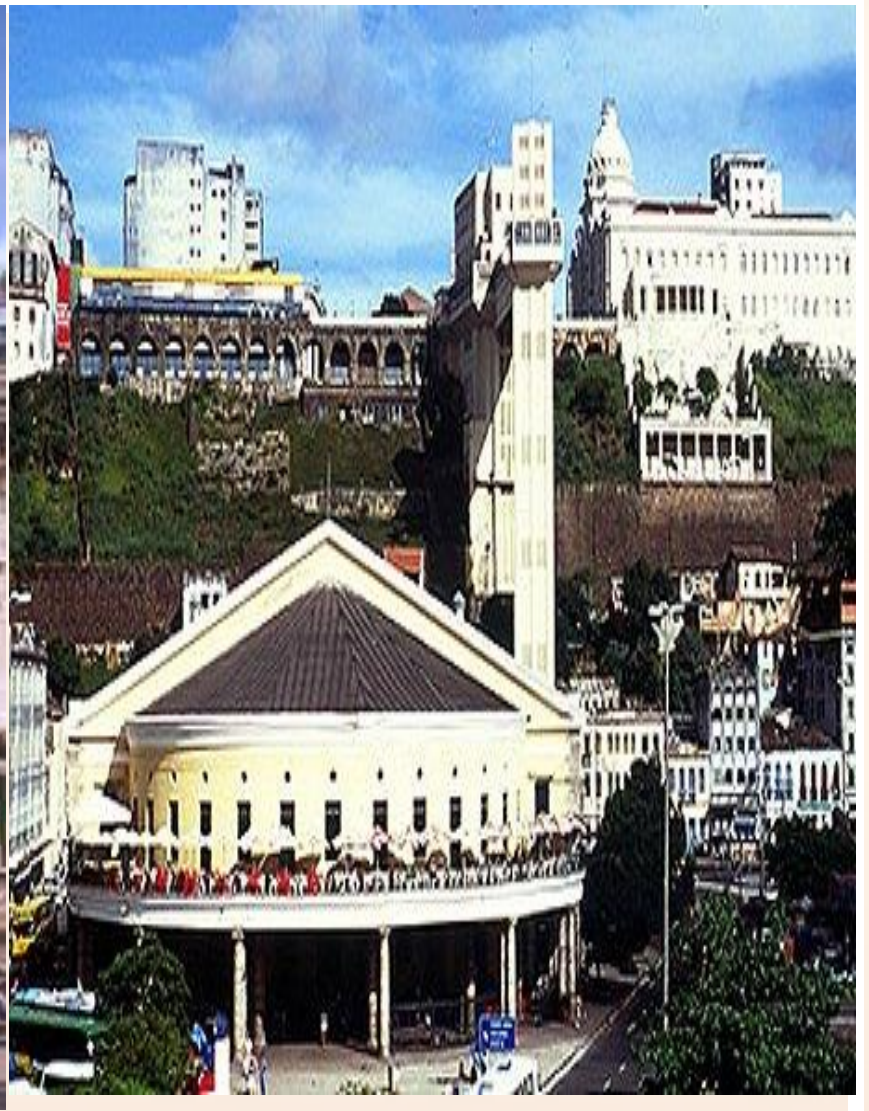

- **. O material usado na construção dos prédios, como pedras de liós e azulejos, era importado de Portugal por imposição da Coroa.**
- **Até as casas seguiam o modelo português: estreitas, tinham frente rente à calçada, janelas com treliças, típicas da arquitetura lusitana, e jardins nos fundos.**





Personagens sociais de Salvador

- **Senhores de engenho, descendentes da nobreza portuguesa**
- **Cristãos-novos: Judeus convertidos à fé católica**
- **Comerciantes: encarregavam –se do embarque do açúcar e mercadores**
- **Mercadores; pequenos comerciantes, entre os quais destacavam-se os boticários e os que vendiam mercadorias variadas.**

Comerciantes ambulantes

- **Regateiras**
- **Regatões**
- **Ambos eram escravos, chamados de negros de ganho, que vendiam de tudo e no final do dia entregavam o lucro ao seu dono.**
- **Também existiam ambulantes mulatos libertos e brancos pobres.**

UMA VIAGEM
ATRAVÉS DO
TEMPO
E
DAS IMAGENS

Barravento



Campo Grande / Século XIX



Farol da Barra 1969



Ladeira da Barra década de 1940



Ladeira da Barra Década de 1940



Rio Vermelho / Década de 1940



Iguatemi/1982



Ladeira da Montanha





Largo da mariquita



Mariquita / 1950



Av. Oceânica

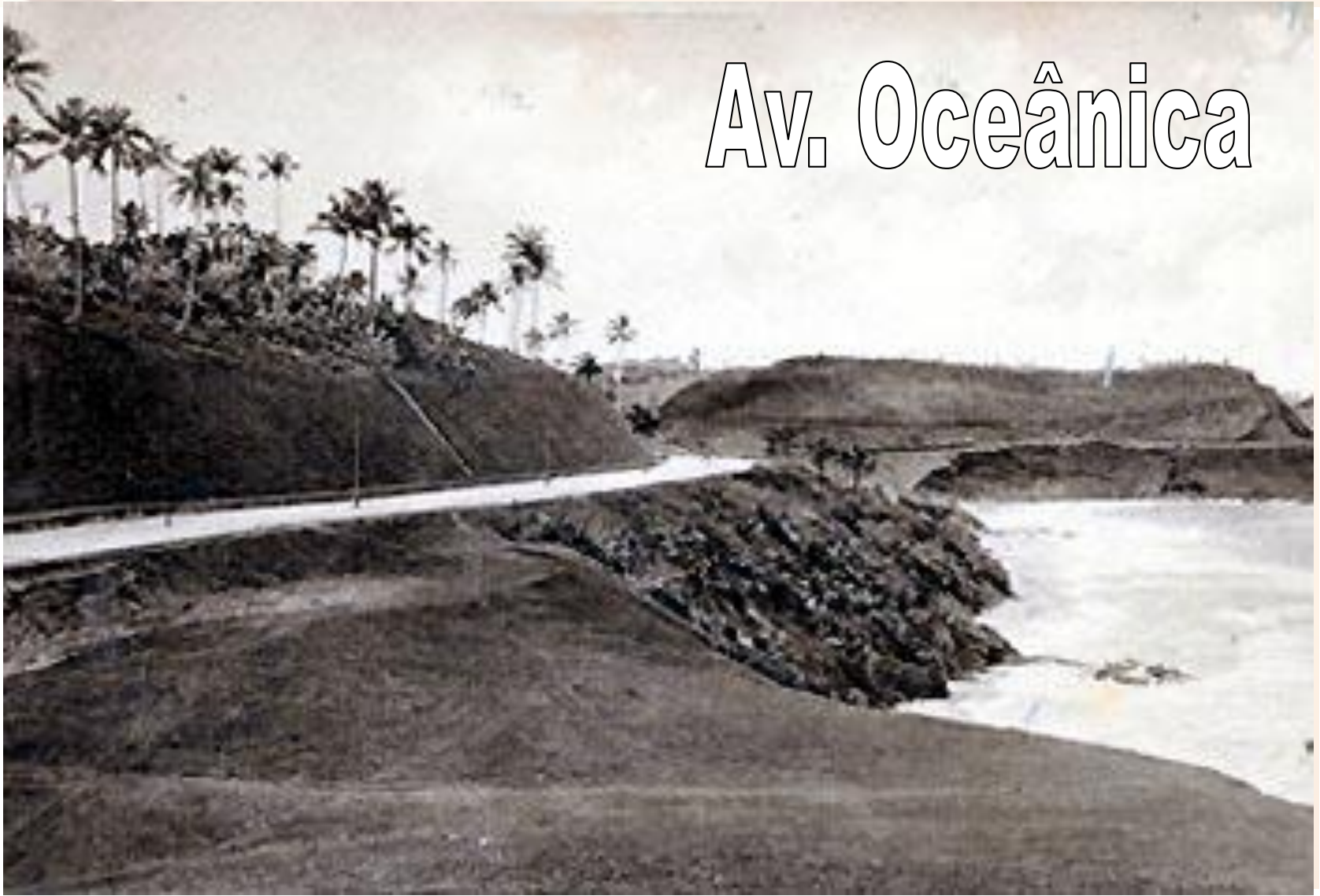

Praça da Piedade



Praça da Sé





Praça da Sé



Rio Vermelho / 1943



Rio Vermelho / 1970

Av. Centenário





1/22/2019



1/22/2019

Vitória / 1970



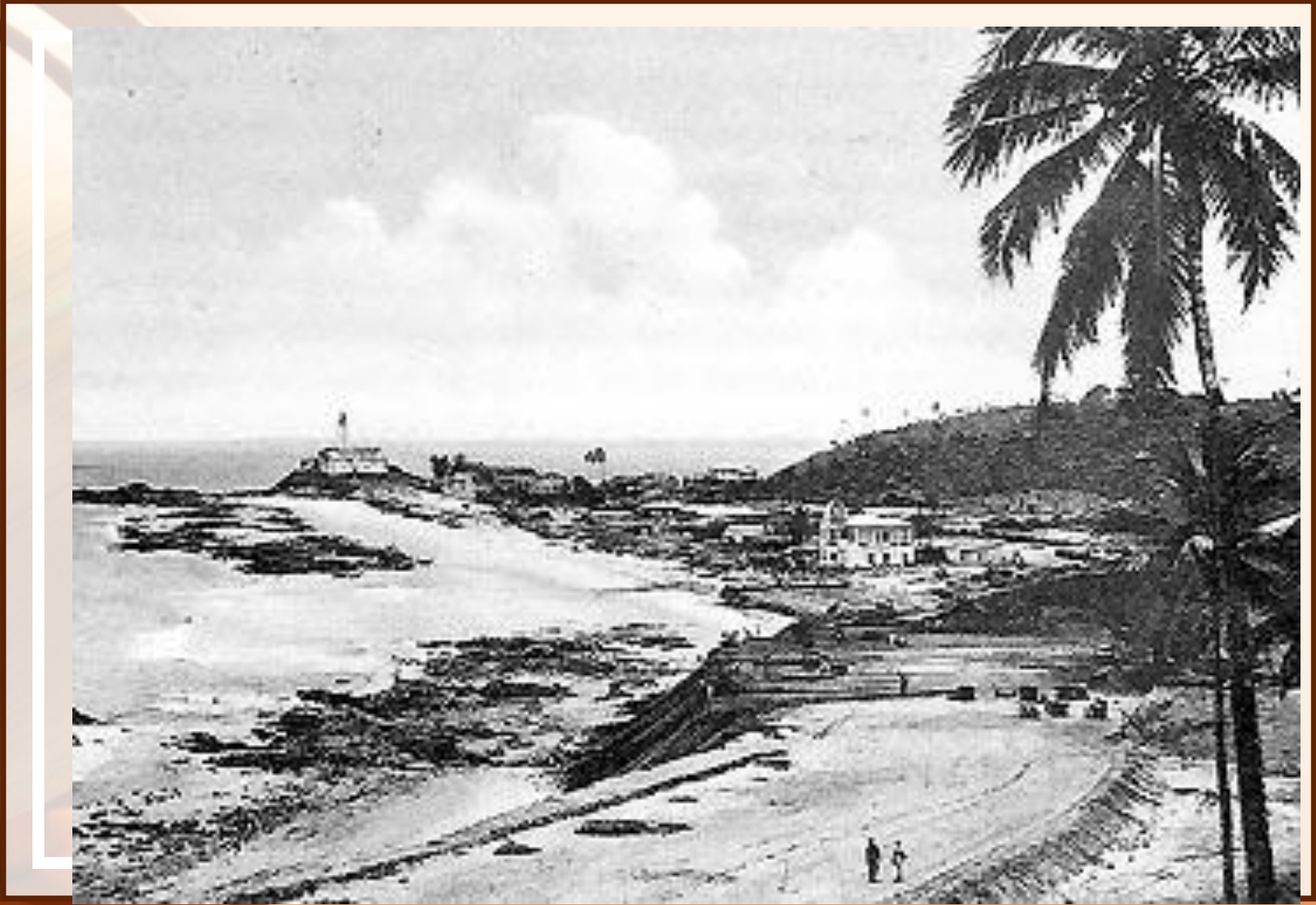



1/22/2019

Dique / 1971





1/22/2019



1/22/2019

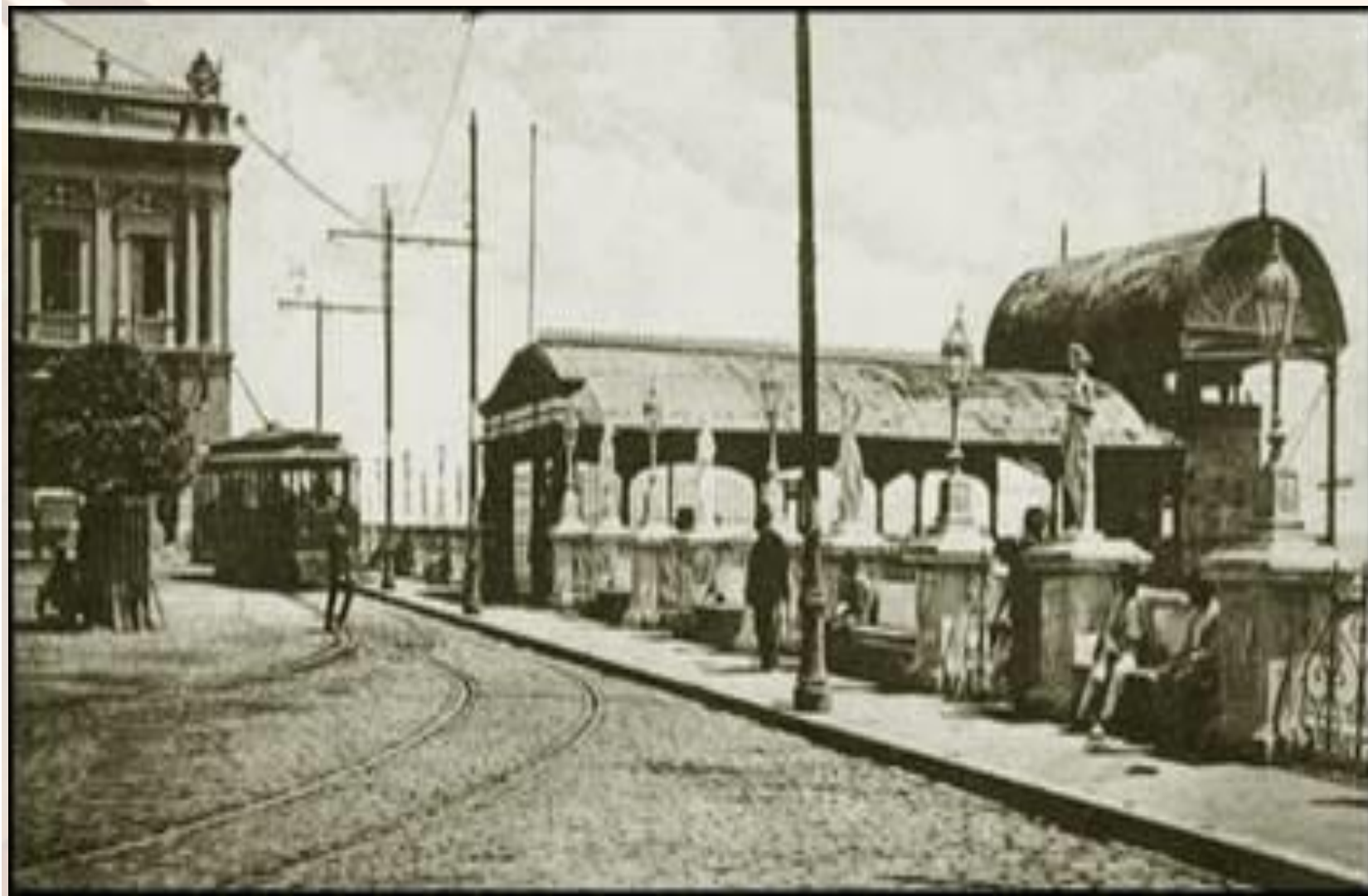



1/22/2019





1/22/2019

Graça / 1920





1/22/2019



1/22/2019